



# สำนักงานพาณิชย์จังหวัดพะเยา

Office of Commercial Affairs, Phayao Province

“ขับเคลื่อนเศรษฐกิจการค้าไทยให้เข้มแข็ง เป็นธรรม และเติบโตอย่างยั่งยืน”

## การค้าชายแดนไทย - สาธารณรัฐประชาธิปไตยประชาชนลาว

### ณ จุดผ่านแดนถาวรบ้านฮวก อำเภอภูซาง จังหวัดพะเยา

### ประจำเดือนกุมภาพันธ์ 2569

#### 1. สภาพทั่วไป

ด่านผ่านแดนถาวรบ้านฮวก เดิมมีฐานะเป็น ด่านวัฒนธรรม รู้จักกันในชื่อ “จุดผ่อนปรนบ้านฮวก” ตั้งอยู่ที่ บ้านฮวก-กิววก อ.ภูซาง จ.พะเยา มีอาณาเขตติดกับแขวงไชยะบุรี สปป.ลาว ได้มีการทำข้อตกลงระหว่างจังหวัด พะเยากับแขวงไชยะบุรี สปป.ลาว ณ จุดผ่อนปรนชายแดนไทย-สปป.ลาว โดยกำหนดให้ด่านบ้านฮวก ให้เป็น “ด่านผ่อนปรน” เมื่อวันที่ 25 มีนาคม 2536 ภายใต้ข้อตกลงดังกล่าว โดยมีวัตถุประสงค์หลักทางด้านมนุษยธรรม และเพื่อการส่งเสริมความสัมพันธ์ระดับท้องถิ่นระหว่างชาวภูซางและแขวงไชยะบุรี โดยอนุญาตให้ประชาชนทั้งสอง ประเทศสัญจรไปมาเพื่อซื้อขายแลกเปลี่ยนสินค้าอุปโภคบริโภคระหว่างกัน และได้ยกระดับ เป็น “จุดผ่านด่านถาวร” เมื่อวันที่ 10 ตุลาคม พ.ศ. 2561

#### 2. สถานะของการ เปิด - ปิด ด่าน

ด่านถาวรบ้านฮวก จังหวัดพะเยา เปิดให้บริการทุกวันไม่มีวันหยุด ตั้งแต่เวลา 06:00 น. - 18:00 น. (6 โมงเช้า - 6 โมงเย็น) เพื่อให้ประชาชนและยานพาหนะสามารถผ่านเข้า-ออกไปยังประเทศลาวได้

#### เอกสารที่ใช้:

- บุคคล: ใช้หนังสือเดินทาง (Passport) หรือบัตรผ่านแดน (Border Pass)
- รถยนต์: ต้องมีเล่มทะเบียนรถตัวจริงพร้อมสำเนา และหนังสืออนุญาตรถระหว่างประเทศ (พาสปอร์ตรถ)

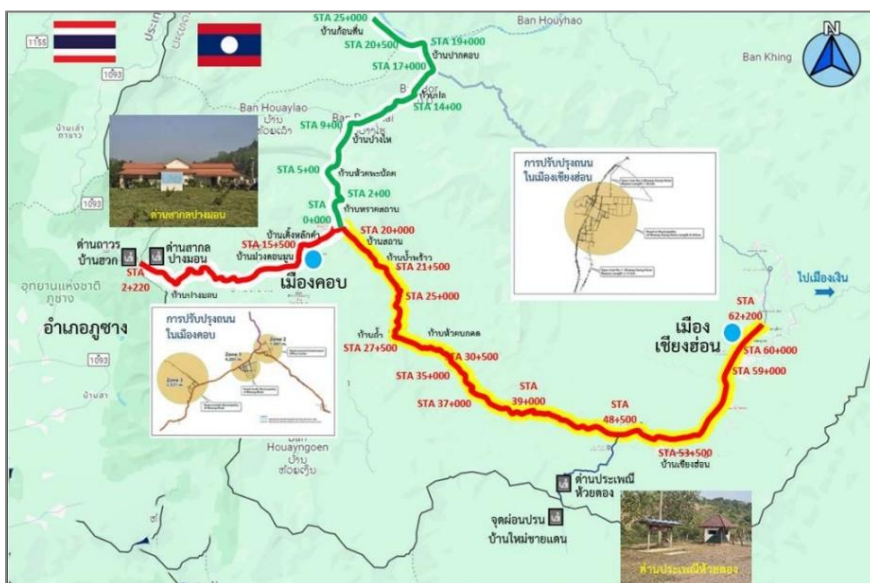

### 3. บทบาทและความสำคัญของการค้าหลักในพื้นที่ภาคเหนือ

จุดผ่านแดนถาวรบ้านฮวกมีศักยภาพเป็น Hub ด้านการกระจายสินค้าที่สำคัญของไทยไปสู่ สปป.ลาว และประเทศในกลุ่มสมาชิกอนุภูมิภาคแม่น้ำโขง โดยสามารถเชื่อมโยงกับจีนตอนใต้ เมืองเซียงรุ่ง และคุนหมิง ผ่านทางจุดผ่านแดนบ่อเต็น - โมฮัน โดยใช้เส้นทาง R3A และสามารถยกระดับการเชื่อมโยงฝั่งตะวันออกกับเมืองเดียนเบียนฟู และฮานอย ของประเทศเวียดนาม ผ่านจุดผ่านแดนเมืองซัว (ขวา) - เดียนเบียนฟู โดยใช้เส้นทาง R2 และมุ่งสู่เมืองฮานอย

### 4. ตลาดปลายทางหลักและประเทศคู่ค้าชายแดน

เมืองคอบ แขวงไชยะบุรี สาธารณรัฐประชาธิปไตยประชาชนลาว

### 5. สถานการณ์การค้าชายแดนด้านจังหวัดพะเยา

มูลค่าการค้ารวม 86.729 ล้านบาท เพิ่มขึ้นจากเดือนที่ผ่านมา 44.839 ล้านบาท (มกราคม 2569 มูลค่า 41.890 ล้านบาท) หรือเพิ่มขึ้นร้อยละ 107.04 ไทยได้เปรียบดุลการค้า 45.018 ล้านบาท

มูลค่าการส่งออก 65.874 ล้านบาท เพิ่มขึ้นจากเดือนที่ผ่านมา 36.355 ล้านบาท (มกราคม 2569 มูลค่า 29.519 ล้านบาท) หรือเพิ่มขึ้นร้อยละ 123.16 สินค้าส่งออกที่สำคัญ ได้แก่ เหล็ก/ของที่ทำจากเหล็ก เครื่องอุปโภคบริโภคก่อสร้าง ปูนซีเมนต์ และ รถแทรกเตอร์

มูลค่าการนำเข้า 20.856 ล้านบาท เพิ่มขึ้นจากเดือนที่ผ่านมา 8.484 ล้านบาท มกราคม 2569 มูลค่า 12.372 ล้านบาท) หรือเพิ่มขึ้นร้อยละ 68.58 สินค้านำเข้าที่สำคัญ ได้แก่ มันสำปะหลังเส้น ข้าวโพดเลี้ยงสัตว์ ลูกเต๋อย หินปูนบด และ เศษเหล็ก

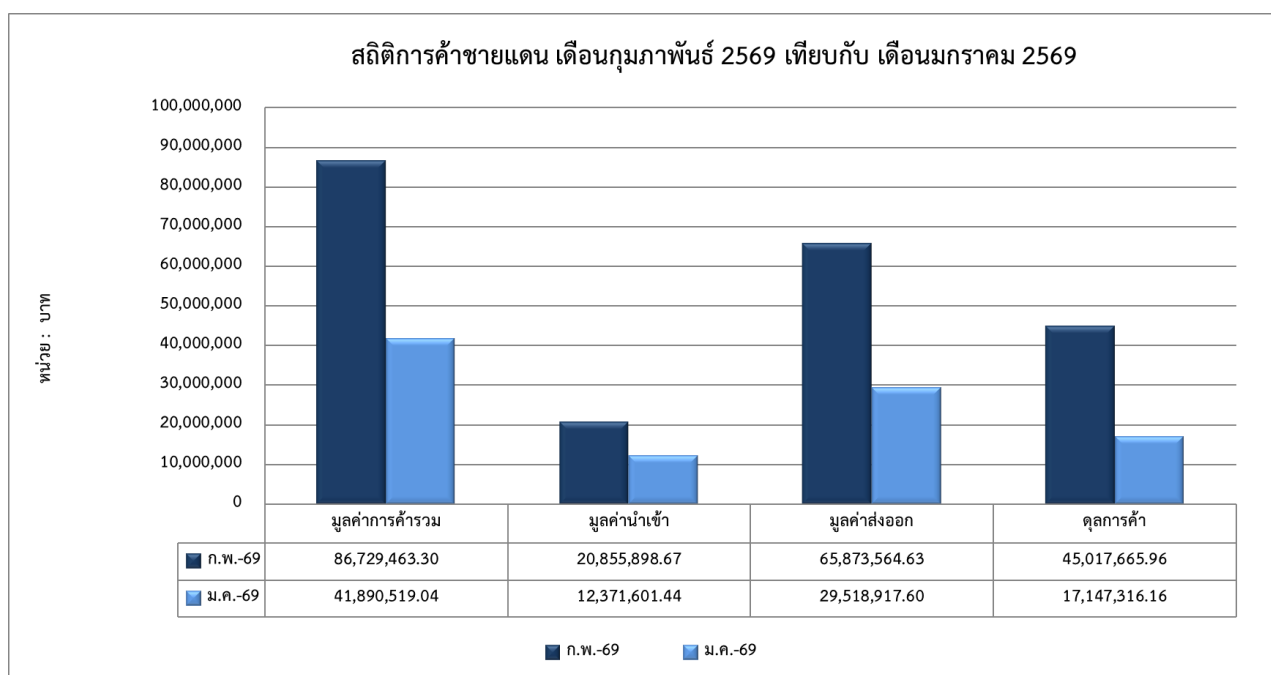

ที่มา : ด้านศุลกากรเชียงใหม่

สถิติการค้าชายแดน ด้านจังหวัดพะเยา – สาธารณรัฐประชาธิปไตยประชาชนลาว  
ประจำเดือน มกราคม – กุมภาพันธ์ ปี 2569

หน่วย : บาท

เดือน	มูลค่าการค้ารวม	มูลค่านำเข้า	มูลค่าส่งออก	ดุลการค้า
ม.ค.-69	41,890,519.04	12,371,601.44	29,518,917.60	17,147,316.16
ก.พ.-69	86,729,463.30	20,855,898.67	65,873,564.63	45,017,665.96
มี.ค.-69				
เม.ย.-69				
พ.ค.-69				
มิ.ย.-69				
ก.ค.-69				
ส.ค.-69				
ก.ย.-69				
ต.ค.-69				
พ.ย.-69				
ธ.ค.-69				
รวม	128,619,982.34	33,227,500.11	95,392,482.23	62,164,982.12

สถิติการค้าชายแดน ประจำเดือน มกราคม - กุมภาพันธ์ พ.ศ. 2569

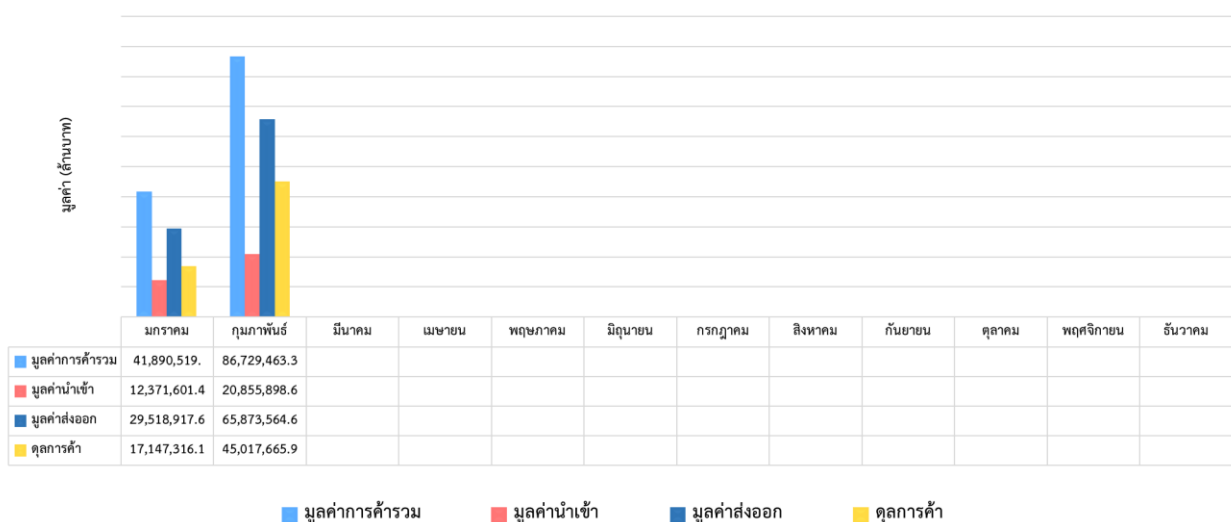

มูลค่าการส่งออกสินค้า 10 อันดับ ณ จุดผ่านแดนถาวรบ้านฮวก อำเภอภูซาง จังหวัดพะเยา  
ประจำเดือนกุมภาพันธ์ 2569

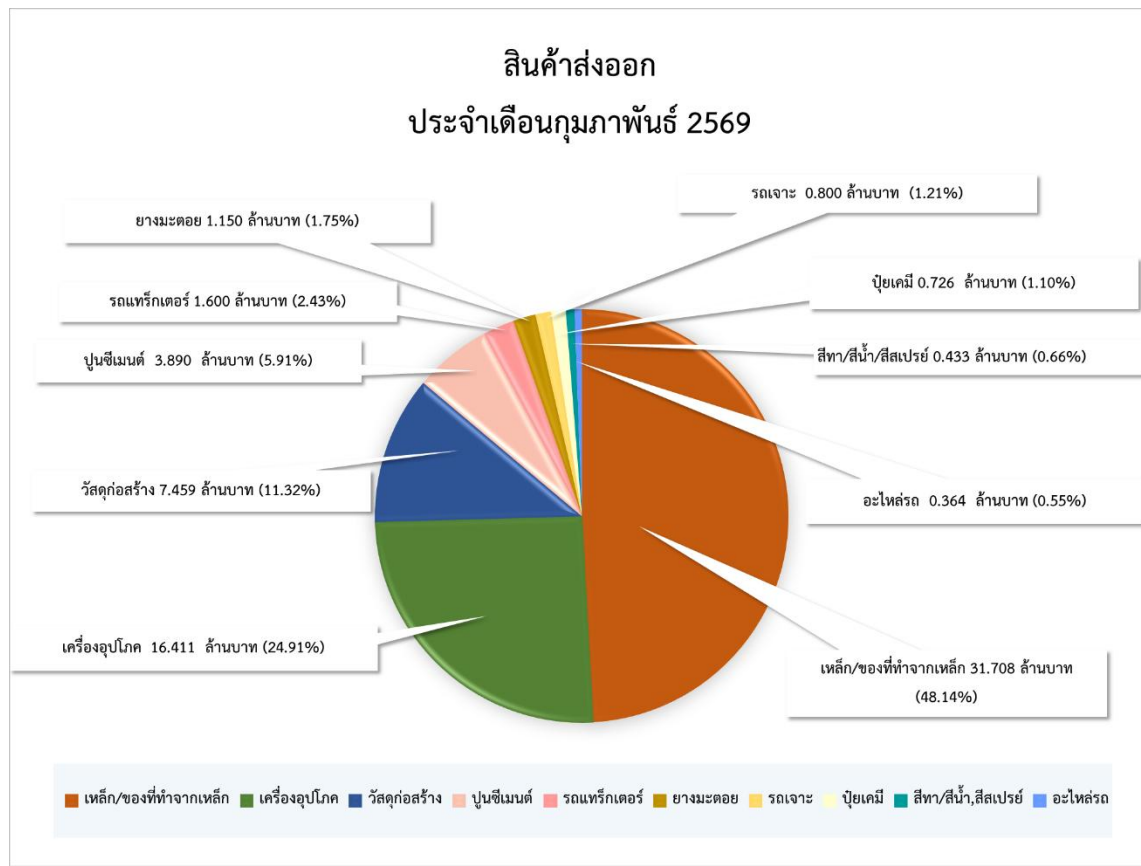

ลำดับที่	มูลค่าการส่งออกสินค้า 10 อันดับประจำเดือนกุมภาพันธ์		
	รายการสินค้า	มูลค่า	สัดส่วนร้อยละ
1	เฮลิคอปเตอร์/ชิ้นส่วนจากเฮลิคอปเตอร์	31,708,267.12	48.14
2	เครื่องยนต์	16,410,827.00	24.91
3	วัสดุก่อสร้าง	7,458,628.45	11.32
4	ปูนซีเมนต์	3,890,244.12	5.91
5	รถแทรกเตอร์	1,600,000.00	2.43
6	ยางมะตอย	1,149,900.00	1.75
7	รถเจาะ	800,000.00	1.21
8	ปุ๋ยเคมี	726,400.00	1.10
9	สีทา/สีน้ำ,สีสเปรย์	433,085.74	0.66
10	อะไหล่รถ	363,507.20	0.55

ที่มา : ด้านศุลกากรเชียงใหม่

มูลค่าการนำเข้าสินค้า 10 อันดับ ณ จุดผ่านแดนถาวรบ้านฮวก อำเภอภูซาง จังหวัดพะเยา  
ประจำเดือนกุมภาพันธ์ 2569

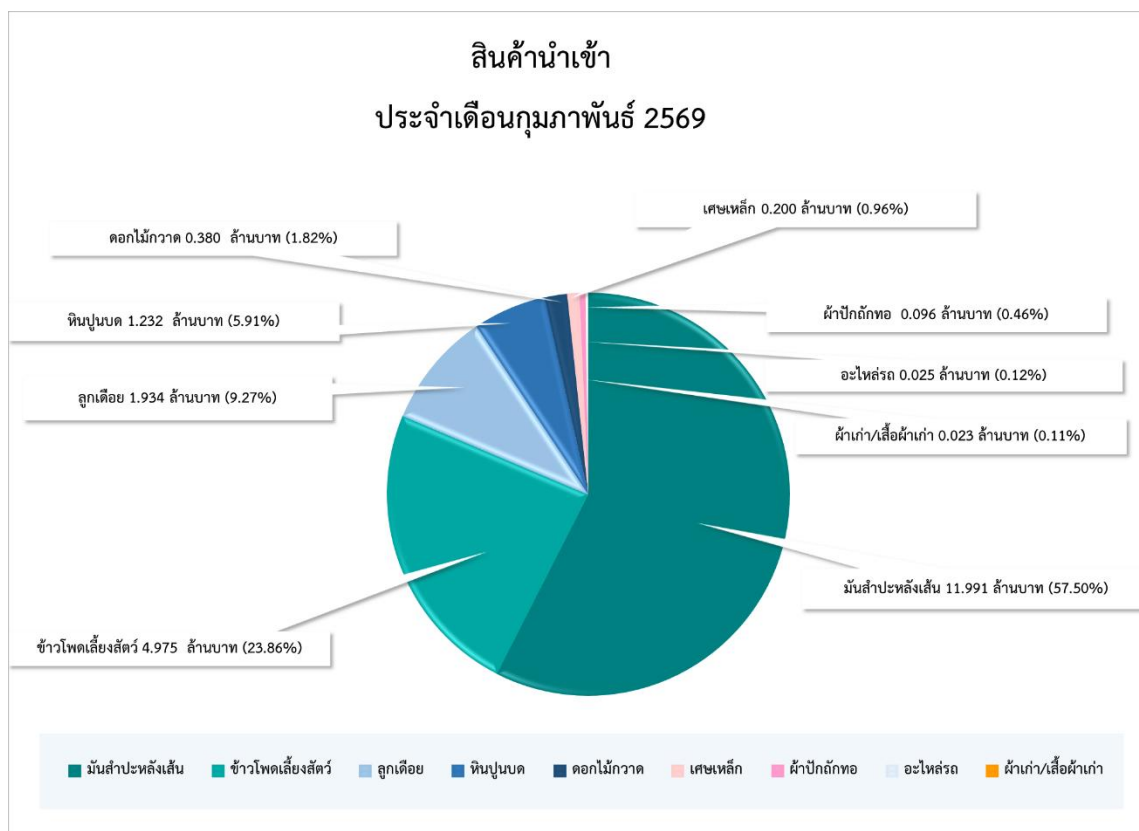

หน่วย : บาท

ลำดับที่	มูลค่าการนำเข้าสินค้า 10 อันดับ ประจำเดือนกุมภาพันธ์		
	รายการสินค้า	มูลค่า	สัดส่วนร้อยละ
1	มันสำปะหลังเส้น	11,991,425.21	57.50
2	ข้าวโพดเลี้ยงสัตว์	4,975,486.56	23.86
3	ลูกเดือย	1,933,655.00	9.27
4	หินปูนบด	1,232,000.00	5.91
5	ดอกไม้กวาด	380,071.90	1.82
6	เศษเหล็ก	200,000.00	0.96
7	ผ้าปักถักทอ	95,760.00	0.46
8	อะไหล่รถ	25,000.00	0.12
9	ผ้าเก่า/เสื้อผ้าเก่า	22,500.00	0.11
10			

ที่มา : ด้านศุลกากรเชียงใหม่

6. สถิติการค้าขายแดน เดือนมกราคม - กุมภาพันธ์ 2569

มูลค่าการค้ารวม 128.620 ล้านบาท ลดลงจากช่วงเดียวกันของปีก่อน 13.284 ล้านบาท (มกราคม - กุมภาพันธ์ ปี 2568 มูลค่า 141.904 ล้านบาท) คิดเป็นร้อยละ 9.36

มูลค่าการส่งออก 95.392 ล้านบาท เพิ่มขึ้นจากช่วงเดียวกันของปีก่อน 26.433 ล้านบาท (มกราคม - กุมภาพันธ์ ปี 2568 มูลค่า 68.959 ล้านบาท) คิดเป็นร้อยละ 38.33

มูลค่าการนำเข้า 33.228 ล้านบาท ลดลงจากช่วงเดียวกันของปีก่อน 39.718 ล้านบาท (มกราคม - กุมภาพันธ์ ปี 2568 มูลค่า 72.945 ล้านบาท) คิดเป็นร้อยละ 54.45

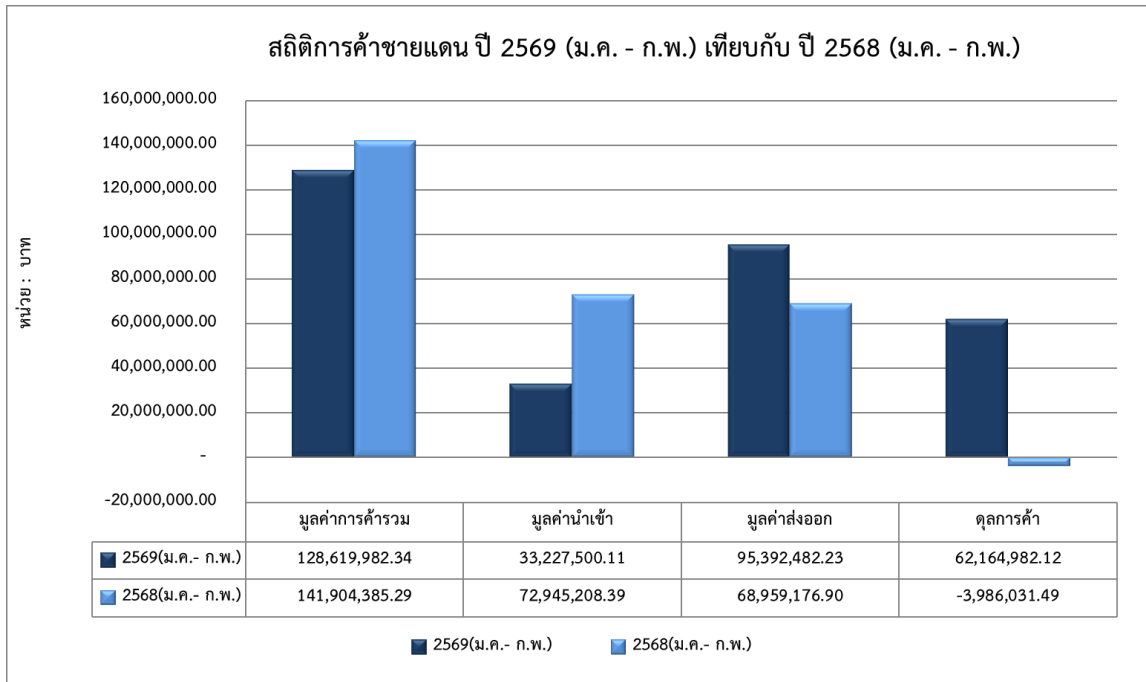

ที่มา : ด้านศุลกากรเชียงใหม่

มูลค่าการนำเข้า - ส่งออก สินค้า 5 อันดับ ณ จุดผ่านแดนถาวรบ้านฮวก อำเภอภูซาง จังหวัดพะเยา เดือนมกราคม - กุมภาพันธ์ 2569

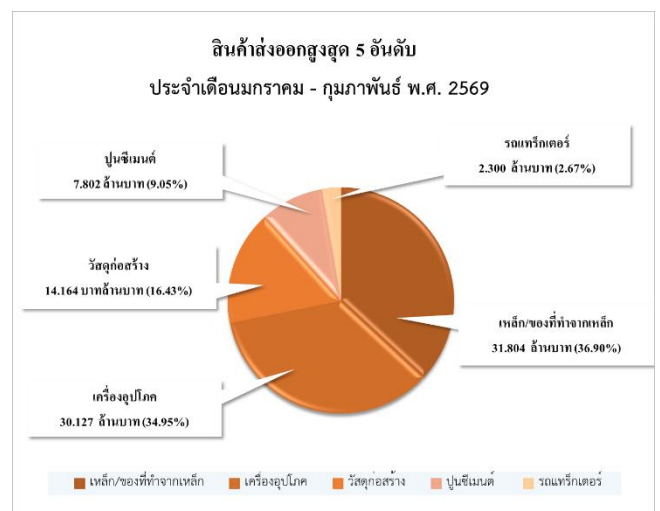
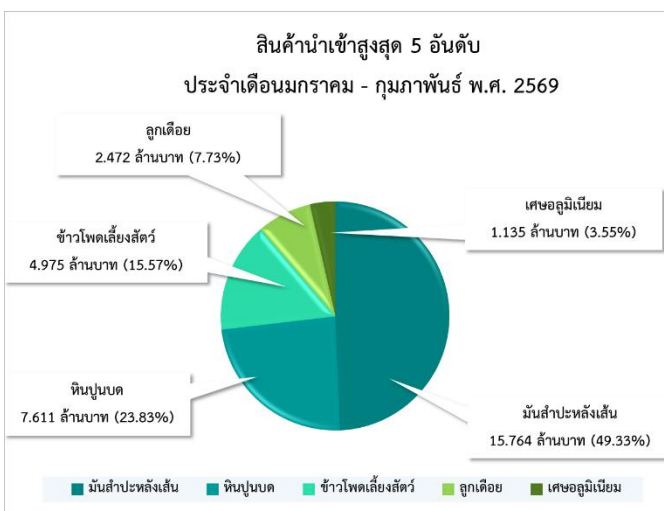

ที่มา : ด้านศุลกากรเชียงใหม่

## 7. แนวโน้มสถานการณ์การค้าชายแดนไทย – สปป.ลาว ด้านจังหวัดพะเยา

การค้าชายแดนรวมในเดือนกุมภาพันธ์ เพิ่มขึ้นจากเดือนที่ผ่านมามากถึง (MoM) 107.04% แต่เมื่อเปรียบเทียบกับช่วงเดียวกันของปีก่อน (YoY) ลดลง 2.69% รวม 2 เดือนแรกของปี 2569 (มกราคม - กุมภาพันธ์) การค้าชายแดนรวมลดลง 9.36%

โดยสินค้าที่ส่งผลกระทบต่อลดลงของการค้าชายแดนรวม ได้แก่ การนำเข้า มันสำปะหลังเส้น และข้าวโพดเลี้ยงสัตว์ ซึ่งในเดือนกุมภาพันธ์ 2569 มีการนำเข้ามันสำปะหลังเส้น 11.991 ล้านบาท ลดลงถึง 20.344 ล้านบาท (กุมภาพันธ์ 2568 32.335 ล้านบาท) และ ข้าวโพดเลี้ยงสัตว์ นำเข้า 4.975 ล้านบาท ลดลงถึง 14.213 ล้านบาท (กุมภาพันธ์ 2568 9.192 ล้านบาท) ซึ่งอาจมีผลมาจาก กฎระเบียบการนำเข้าข้าวโพดเลี้ยงสัตว์ปลอดการเผาของ ไทย (เริ่ม 1 ม.ค. 2569) กำหนดให้ผู้นำเข้าต้องขึ้นทะเบียนกับกรมการค้าต่างประเทศ และแสดงเอกสารรับรองว่าเป็นผลผลิตที่ไม่ผ่านการเผา โดยต้องมีเอกสารประกอบ เช่น หนังสือรับรองตนเอง หรือใบรับรองจากหน่วยงาน ภาครัฐของประเทศต้นทาง เพื่อลดปัญหาฝุ่น PM 2.5 และยกระดับมาตรฐานสิ่งแวดล้อม จึงทำให้มีการนำเข้า สินค้าเกษตรลดลง

คาดการณ์มูลค่าการค้าชายแดนด้านอำเภอภูซาง ในเดือนมีนาคม 2569 อาจมีแนวโน้มสูงขึ้นเนื่องจาก ตามประกาศกระทรวงพาณิชย์ เรื่อง การนำเข้าข้าวโพดที่ใช้เป็นวัตถุดิบอาหารสัตว์จากประเทศอาเซียน เข้ามาใน ราชอาณาจักรตามความตกลงภายใต้เขตการค้าเสรีอาเซียน (ASEAN) สำหรับปี 2569 โดยใช้หนังสือรับรอง ถิ่นกำเนิดสินค้าจากอาเซียน (Form D) ประกอบการส่งออกข้าวโพดเลี้ยงสัตว์จากประเทศอาเซียน เพื่อขอลดภาษี นำเข้า ของไทยเป็น 0% ในช่วงระหว่างวันที่ 1 กุมภาพันธ์ - 30 มิถุนายน 2569 ไม่จำกัดโควตานำเข้าในช่วง ดังกล่าว ซึ่งคาดว่าจะมีการนำเข้าข้าวโพดเลี้ยงสัตว์จาก สปป.ลาว มากขึ้นในช่วงนี้

แต่ยังคงมีความเสี่ยง ด้วยปัจจัยต่างๆที่อาจส่งผล ให้มูลค่าการค้าลดลง อาทิ ผลกระทบจากการขนส่ง เนื่องจากข้อจำกัดด้านน้ำมันเชื้อเพลิง ที่ส่งผลมาจากสถานการณ์ตะวันออกกลาง

### สินค้าส่งออกหลักของไทย-สปป.ลาว

(หน่วย:บาท)

สินค้า	2569 (ม.ค - ก.พ.)	2568 (ม.ค - ก.พ.)	ส่วนต่าง (+/-)	สัดส่วน +/- (%)
เหล็ก/ของที่ทำจากเหล็ก	31,804,145.12	2,208,429.57	29,595,715.55	1,340.12
เครื่องอุปโภค	30,126,648.00	28,916,642.00	1,210,006.00	4.18
วัสดุก่อสร้าง	14,163,842.95	11,001,125.96	3,162,716.99	28.75
ปูนซีเมนต์	7,802,211.75	7,654,281.66	147,930.09	1.93
รถแทรกเตอร์	2,300,000.00	1,655,618.68	644,381.32	38.92

### สินค้านำเข้าหลักของไทย-สปป.ลาว

(หน่วย:บาท)

สินค้า	2569 (ม.ค - ก.พ.)	2568 (ม.ค - ก.พ.)	ส่วนต่าง (+/-)	สัดส่วน +/- (%)
มันสำปะหลังเส้น	15,763,641.21	37,662,760.36	-21,899,119.15	-58.15
หินปูนบด	7,610,400.00	12,678,400.00	-5,068,000.00	-39.97
ข้าวโพดเลี้ยงสัตว์	4,975,486.56	19,192,122.99	-14,216,636.43	-74.08
ลูกเดือย	2,471,733.86	1,311,351.74	1,160,382.12	88.49
เศษอลูมิเนียม	1,135,000.00	42,500.00	1,092,500.00	2,570.59

## 8. จำนวนราษฎรที่ผ่านเข้าออก ณ จุดผ่านแดนถาวรบ้านฮวก เดือนกุมภาพันธ์ 2569

ราษฎรไทยเดินทางเข้าไปสาธารณรัฐประชาธิปไตยประชาชนลาว โดยบัตรผ่านแดน Border pass จำนวน 957 คน (ชาย 588 คน หญิง 369 คน) เดินทางออกจำนวน 972 คน (ชาย 620 คน หญิง 352 คน) ราษฎรสาธารณรัฐประชาธิปไตยประชาชนลาว เดินทางเข้ามาประเทศไทย จำนวน 299 คน (ชาย 116 คน หญิง 183 คน) เดินทางออกจำนวน 245 คน (ชาย 99 คน หญิง 146 คน)

เดือน	บัตรผ่านแดน (Border pass)													
	ไทย						ลาว						รวม	
	เข้า			ออก			เข้า			ออก				
	ชาย	หญิง	รวม	ชาย	หญิง	รวม	ชาย	หญิง	รวม	ชาย	หญิง	รวม	รวมเข้า	รวมออก
ม.ค. 69	579	304	883	590	317	907	174	232	406	163	225	388	1,289	1,295
ก.พ. 69	588	369	957	620	352	972	116	183	299	99	146	245	1,256	1,217
รวม	1,167	673	1,840	1,210	669	1,879	290	415	705	262	371	633	2,545	2,512

ราษฎรไทยเดินทางเข้าไปสาธารณรัฐประชาธิปไตยประชาชนลาว โดยหนังสือเดินทาง Passport จำนวน 1,727 คน (ชาย 1,531 คน หญิง 196 คน) เดินทางออกจำนวน 1,797 คน (ชาย 1,594 คน หญิง 203 คน) ราษฎรสาธารณรัฐประชาธิปไตยประชาชนลาว เดินทางเข้ามาประเทศไทย จำนวน 4,200 คน (ชาย 1,870 คน หญิง 2,330 คน) เดินทางออกจำนวน 4,669 คน (ชาย 2,115 คน หญิง 2,554 คน) ต่างชาติเดินทางเข้าสาธารณรัฐประชาธิปไตยประชาชนลาว จำนวน 46 คน (ชาย 33 คน หญิง 13 คน) เดินทางออกจำนวน 26 คน (ชาย 17 คน หญิง 9 คน)

เดือน	หนังสือเดินทาง (Passport)																			
	ไทย						ลาว						ต่างชาติ						รวม	
	เข้า			ออก			เข้า			ออก			เข้า			ออก				
	ชาย	หญิง	รวม	ชาย	หญิง	รวม	ชาย	หญิง	รวม	ชาย	หญิง	รวม	ชาย	หญิง	รวม	ชาย	หญิง	รวม	รวมเข้า	รวมออก
ม.ค. 69	1,029	208	1,237	1,074	219	1,293	2,738	3,135	5,873	2,603	3,090	5,693	32	9	41	22	11	33	7,151	7,019
ก.พ. 69	1,531	196	1,727	1,594	203	1,797	1,870	2,330	4,200	2,115	2,554	4,669	33	13	46	17	9	26	5,973	6,492
รวม	2,560	404	2,964	2,668	422	3,090	4,608	5,465	10,073	4,718	5,644	10,362	65	22	87	39	20	59	13,124	13,511

## 9. จำนวนยานพาหนะที่ผ่านเข้าออก ณ จุดผ่านแดนถาวรบ้านฮวก เดือนกุมภาพันธ์ 2569

ยานพาหนะไทยเดินทางเข้า - ออก ณ จุดผ่านแดนถาวรบ้านฮวก จำนวน 1,945 คัน เดินทางเข้า จำนวน 969 คัน เดินทางออก 976 คัน

เดือน	พาหนะ		
	เข้า	ออก	รวม
ม.ค. 69	1,465	1,471	2,936
ก.พ.-69	969	976	1,945
รวม			4,881

ที่มา : สำนักงานตรวจคนเข้าเมืองจังหวัดพะเยา

## 10. แนวทางการขับเคลื่อนและพัฒนาค้าขายแดนในระยะต่อไป

1. พัฒนาความพร้อมบุคลากรด้านภาษา สนับสนุนข้อมูลด้าน กฎ ระเบียบ และการอำนวยความสะดวกทางการค้าเพื่อการส่งออก สนับสนุนการเชื่อมโยงตลาดการค้าสู่ประเทศเพื่อนบ้านรวมทั้งการเชื่อมความสัมพันธ์ระหว่างกลุ่มประเทศในอนุภูมิภาคแม่น้ำโขง (GMS) อาเซียน (AEC) และประเทศอื่น ๆ
2. พัฒนาเส้นทางคมนาคม การวางระบบผังเมือง และการให้บริการเชื่อมต่อในระบบโลจิสติกส์รองรับการเชื่อมโยงตามแนวระเบียงเศรษฐกิจเหนือ-ใต้ (North-South Economic Corridor)
3. ส่งเสริมการค้า การลงทุน กับประเทศในกลุ่ม GMS และการส่งเสริมความสัมพันธ์กับประเทศเพื่อนบ้าน

สถิติการค้าชายแดนไทย-สปป.ลาว ด้านจังหวัดพะเยา ปี 2569 เปรียบเทียบกับปี 2568

หน่วย : บาท

เดือน	มูลค่าการค้ารวม		เปรียบเทียบ(%)		มูลค่าส่งออก		เปรียบเทียบ(%)		มูลค่านำเข้า		เปรียบเทียบ(%)		ดุลการค้า	
	ปี 2568	ปี 2569	เดือนก่อน	ปีก่อน	ปี 2568	ปี 2569	เดือนก่อน	ปีก่อน	ปี 2568	ปี 2569	เดือนก่อน	ปีก่อน	ปี 2568	ปี 2569
ม.ค.	52,777,053.72	41,890,519.04	#DIV/0!	-20.63	39,084,802.69	29,518,917.60	#DIV/0!	-24.47	13,692,251.03	12,371,601.44	#DIV/0!	-9.65	25,392,551.66	17,147,316.16
ก.พ.	89,127,331.57	86,729,463.30	107.04	-2.69	29,874,374.21	65,873,564.63	123.16	120.50	59,252,957.36	20,855,898.67	68.58	-64.80	29,378,583.15	45,017,665.96
มี.ค.													-	
3.00	141,904,385.29	128,619,982.34		-9.36	68,959,176.90	95,392,482.23		38.33	72,945,208.39	33,227,500.11		-54.45	3,986,031.49	62,164,982.12
เม.ย.													-	
พ.ค.													-	
มิ.ย.													-	
6.00													3,986,031.49	
ก.ค.													-	
ส.ค.													-	
ก.ย.													-	
9.00													3,986,031.49	
ต.ค.													-	
พ.ย.													-	
ธ.ค.													-	
ทั้งปี													3,986,031.49	

สรุปและรวบรวมโดย : สำนักงานพาณิชย์จังหวัดพะเยา

รายงานค้าขายแดนไทยกับ สปป.ลาว ณ จุดผ่านแดนถาวรบ้านฮวก อำเภอภูซาง จังหวัดพะเยา

ข้อมูลตามปีปฏิทิน

มูลค่าการส่งออก ปี พ.ศ.2565 - 2569

เดือน	2565	2566	2567	2568	2569
มกราคม	102,161,087.11	88,967,754.62	24,835,582.70	39,084,802.69	29,518,917.60
กุมภาพันธ์	102,605,239.12	64,103,127.19	28,324,377.39	29,874,374.21	65,873,564.63
มีนาคม	91,712,182.65	75,557,036.46	31,321,214.69	33,955,278.97	
เมษายน	69,856,367.43	43,402,152.00	22,120,485.48	35,889,154.01	
พฤษภาคม	114,264,356.64	55,918,972.28	27,399,605.71	69,828,765.13	
มิถุนายน	57,063,201.85	70,126,595.75	27,640,467.26	11,730,130.56	
กรกฎาคม	57,081,132.51	57,864,504.82	23,898,392.53	17,446,552.73	
สิงหาคม	38,755,825.31	81,273,545.81	12,772,803.71	31,144,817.03	
กันยายน	61,470,993.78	118,541,562.13	24,806,849.90	26,557,632.99	
ตุลาคม	45,959,201.44	19,143,932.64	21,535,638.46	26,320,624.93	
พฤศจิกายน	41,675,271.04	21,862,393.42	19,755,417.23	24,729,441.94	
ธันวาคม	52,834,742.23	24,195,531.74	22,279,733.10	28,264,502.92	
รวม	835,439,601.11	720,957,108.86	286,690,568.16	374,826,078.11	95,392,482.23

ที่มา : ด้านศุลกากรเชียงของรวบรวมโดย สำนักงานพาณิชย์จังหวัดพะเยา

รายงานค้าขายแดนไทยกับ สปป.ลาว ณ จุดผ่านแดนถาวรบ้านฮวก อำเภอภูซาง จังหวัดพะเยา  
ข้อมูลตามปีปฏิทิน

มูลค่าการนำเข้า ปี พ.ศ.2565 - 2569

เดือน	2565	2566	2567	2568	2569
มกราคม	38,874,132.82	13,958,036.39	27,647,127.00	13,692,251.03	12,371,601.44
กุมภาพันธ์	35,944,236.87	22,484,795.03	73,284,969.95	59,252,957.36	20,855,898.67
มีนาคม	10,053,792.13	15,935,163.00	35,661,154.32	74,458,884.04	
เมษายน	7,962,394.50	8,834,450.09	12,080,756.56	31,411,094.63	
พฤษภาคม	10,769,644.69	9,896,188.35	26,966,226.18	32,938,801.24	
มิถุนายน	7,761,059.25	3,871,092.36	18,241,675.00	25,567,214.58	
กรกฎาคม	6,514,037.04	4,163,285.95	4,176,306.14	9,236,072.96	
สิงหาคม	10,517,091.06	5,798,643.28	2,998,387.02	11,355,683.40	
กันยายน	6,919,506.90	4,477,325.00	4,714,335.90	12,769,867.31	
ตุลาคม	7,746,221.00	4,600,000.00	6,029,008.34	8,667,816.64	
พฤศจิกายน	6,491,703.72	4,268,380.00	5,825,121.32	9,335,910.00	
ธันวาคม	4,798,391.83	6,292,785.97	9,385,310.24	8,247,292.76	
รวม	154,352,211.81	104,580,145.42	227,010,377.97	296,933,845.95	33,227,500.11

ที่มา : ด้านศุลกากรเชียงของรวบรวมโดย สำนักงานพาณิชย์จังหวัดพะเยา

รายงานค้าขายแดนไทยกับ สปป.ลาว ณ จุดผ่านแดนถาวรบ้านฮวก อำเภอภูซาง จังหวัดพะเยา

ข้อมูลตามปีปฏิทิน

มูลค่าการค้ารวม ปี พ.ศ.2565 - 2569

เดือน	2565	2566	2567	2568	2569
มกราคม	141,035,219.93	102,925,791.01	52,482,709.70	52,777,053.72	41,890,519.04
กุมภาพันธ์	138,549,475.99	86,587,922.22	101,609,347.34	89,127,331.57	86,729,463.30
มีนาคม	101,765,974.78	91,492,199.46	66,982,369.01	108,414,163.01	
เมษายน	77,818,761.43	52,236,602.09	34,201,242.04	67,300,248.64	
พฤษภาคม	125,034,001.33	65,815,160.63	54,365,831.89	102,767,566.37	
มิถุนายน	64,824,261.10	73,997,688.11	45,882,142.26	37,297,345.14	
กรกฎาคม	63,595,169.55	62,027,790.77	28,074,698.67	26,682,625.69	
สิงหาคม	49,272,916.37	87,072,189.09	15,771,190.73	42,500,500.43	
กันยายน	68,390,500.68	123,018,887.13	29,521,185.80	39,327,500.30	
ตุลาคม	53,705,422.44	23,743,932.64	27,564,646.80	34,988,441.57	
พฤศจิกายน	48,166,974.76	26,130,773.42	25,580,538.55	34,065,351.94	
ธันวาคม	57,633,134.06	30,488,317.71	31,665,043.34	36,511,795.68	
รวม	989,791,812.42	825,537,254.28	513,700,946.13	671,759,924.06	128,619,982.34

ที่มา : ด้านศุลกากรเชียงของรวบรวมโดย สำนักงานพาณิชย์จังหวัดพะเยา

รายงานค้าขายแดนไทยกับ สปป.ลาว ณ จุดผ่านแดนถาวรบ้านฮวก อำเภอภูซาง จังหวัดพะเยา

ข้อมูลตามปีปฏิทิน

ตุลการค่า ปี พ.ศ.2565 - 2569

เดือน	2565	2566	2567	2568	2569
มกราคม	33,765,179.70	63,286,954.29	75,009,718.23	25,392,551.66	17,147,316.16
กุมภาพันธ์	28,791,256.78	66,661,002.25	41,618,332.16	- 29,378,583.15	45,017,665.96
มีนาคม	42,733,530.98	81,658,390.52	59,621,873.46	- 40,503,605.07	
เมษายน	37,425,870.13	61,893,972.93	34,567,701.91	4,478,059.38	
พฤษภาคม	56,163,985.47	103,494,711.95	46,022,783.93	36,889,963.89	
มิถุนายน	21,563,771.80	49,302,142.60	66,255,503.39	- 13,837,084.02	
กรกฎาคม	9,732,370.61	50,567,095.47	53,701,218.87	8,210,479.77	
สิงหาคม	740,402.26	28,238,734.25	75,474,902.53	19,789,133.63	
กันยายน	25,748,346.35	54,551,486.88	114,064,237.13	13,787,765.68	
ตุลาคม	37,596,628.26	38,212,980.44	14,543,932.64	17,652,808.29	
พฤศจิกายน	66,168,835.53	35,183,567.32	17,594,013.42	15,393,531.94	
ธันวาคม	39,996,119.63	48,036,650.40	17,902,745.77	20,017,210.16	
รวม	400,426,297.50	681,087,689.30	616,376,963.44	77,892,232.16	62,164,982.12

ที่มา : ด้านศุลกากรเชียงของรวบรวมโดย สำนักงานพาณิชย์จังหวัดพะเยา